RECOMMANDATIONS POUR LE CONTRÔLE DU COVID-19 *pendant les opérations de pêche*

1 RAPPELLES TOI

Le bateau doit être libre de COVID-19.

Pour cela, avant d'embarquer, vous devez suivre les mesures de distance physique, d'hygiène de l'équipage et de désinfection du bateau.

Découvrez ces recommandations sur **www.pescalibredecovid19.org**

2 MESURES SANITAIRES

- Le personnel désigné doit laver et désinfecter les zones de travail du bateau au moins une fois par jour.
- Chaque membre de l'équipage doit manipuler son repas et ses affaires d'hygiène personnelle.
- Chacun doit se laver et/ou désinfecter fréquemment les mains (avant de manger, avant de se toucher le visage et après avoir terminé le travail).

3 LAVAGE DES MAINS CORRECT

1. Lavez-vous les mains pendant au moins 20 secondes avec du savon et de l'eau.
2. N'oubliez pas de vous laver entre les doigts, le dos des mains et les ongles.
3. Utilisez des serviettes en papier ou une serviette personnelle pour vous sécher.

- **Alternative:** Désinfectez vos mains avec de l'alcool à 70 ° ou de l'alcool en gel.

4 EQUIPEMENT DE PROTECTION INDIVIDUELLE (EPI)

N'oubliez pas de toujours utiliser votre équipement de protection individuelle pendant la pÊche, y compris l'utilisation du masque lorsque vous ne pouvez pas garder au moins un mètre de distance entre l'équipage.

5 SI VOUS AVEZ BESOIN DE TOUSSER OU ÉTERNUER

1. Éloignez-vous des captures.
2. Couvrez votre nez et votre bouche avec l'intérieur de votre coude fléchi ou avec des mouchoirs jetables qui doivent être jetés immédiatement.
3. Avant de reprendre votre travail, lavez ou désinfectez vos mains ou vos gants.

6 ÉLIMINATION APPROPRIÉE DES DÉCHETS

Les déchets alimentaires et leurs emballages doivent être jetés dans une poubelle avec un sac à l'intérieur. Une fois dans le port, le sac sera fermé, désinfecté et placé dans les conteneurs du quai.

7 DÉBARQUEMENT

- Le débarquement des produits doit être effectué conformément aux "Bonnes Pratiques de Manipulation et Programmes d'Hygiène et de Santé" du bateau.
- L'équipage rentrant chez lui doit emporter ses vêtements de travail pour le lavage.

RECOMMANDATIONS POUR LE CONTRÔLE DU COVID-19 *pendant les opérations de pêche*

8 DANS LE CAS OÙ UN MEMBRE DE L'ÉQUIPAGE PRÉSENTE DES SYMPTÔMES DE COVID-19 PENDANT LA PÊCHE

Le patron pêcheur est tenu de:

1. Isoler le membre de l'équipage selon le protocole établi par l'autorité sanitaire.

2. Retournez au port le plus proche *.

3. Signaler auprès de la capitainerie de port afin d'informer sur le quai vers lequel il se dirige.

4. L'administrateur du site de débarquement doit immédiatement informer les autorités de santé et de santé des pêches afin que les protocoles nécessaires soient activés.

* Etant donné la taille des bateaux artisanaux, il est impossible d'isoler correctement le suspect de COVID-19 et d'éviter la contagion de l'équipage. Par conséquent, il est recommandé de suspendre la pÊche immédiatement.

9 ISOLATION D'UN MEMBRE DE L'ÉQUIPAGE SUSPECT DE COVID-19 À BORD

Jusqu'à l'arrivée d'urgence, essayez de suivre ces recommandations pour isoler le suspect.

Désignez un espace d'isolement sur le bateau, séparez ses affaires et utilisez un conteneur séparé avec un sac pour les déchets qu'il génère.

Restreindre le contact avec le suspect et désinfecter les surfaces régulièrement, en accordant une attention particulière au lavage des mains.

Tout l'équipage doit porter un masque s'il n'est pas possible de garder un mètre de distance entre eux.

Le suspect doit rester constamment hydraté et prendre des antipyrétiques (paracétamol) en cas de fièvre.

10 ARRIVÉE AVEC UN SUSPECT DE COVID-19

Ayant été exposé à un cas suspect de COVID-19, l'ensemble de l'équipage doit passer par une période d'observation pour exclure une éventuelle contagion.

L'équipage doit rester à bord isolé jusqu'à ce que les autorités sanitaires effectuent le test de dépistage COVID-19.

Si l'autorité sanitaire l'autorise, l'équipage peut procéder à l'isolement à domicile. Ils doivent suivre strictement leurs indications jusqu'à la sortie épidémiologique.

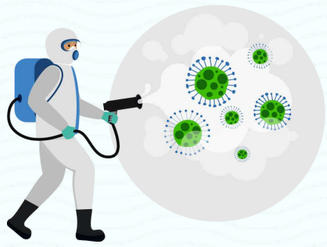

Le bateau doit être désinfecté immédiatement. Nous vous recommandons d'embaucher du personnel autorisé et de demander un certificat.

11 RECOMMANDATIONS POUR EFFECTUER L'ISOLATION AU DOMICILE

Restez dans une chambre simple correctement ventilée. Si ce n'est pas possible, portez un masque et maintenez une distance physique avec les autres personnes.

Les vêtements, la vaisselle, les draps et les serviettes utilisés par le patient doivent être lavés séparément et à l'eau chaude.

Le patient doit rester hydraté, manger des aliments nutritifs et éviter les activités physiques.

Le patient et toute la famille doivent se laver les mains fréquemment et se couvrir correctement lorsqu'ils toussent.

Si possible, utilisez exclusivement une salle de bain. Ceci et toutes les surfaces touchées par le patient doivent être désinfectés quotidiennement.

Minimisez l'utilisation des espaces partagés.